

**Fachtag**  
**Freitag, den 9.12.2016, von 9 bis 18 Uhr**

# **KunstZeit.** Kulturelle Teilhabe für Menschen mit Demenz im Ausstellungs- und Museumsraum

im Bayerischen Nationalmuseum · im Staatlichen Museum Ägyptische Kunst  
in der Pinakothek der Moderne · in der Städtischen Galerie im Lenbachhaus

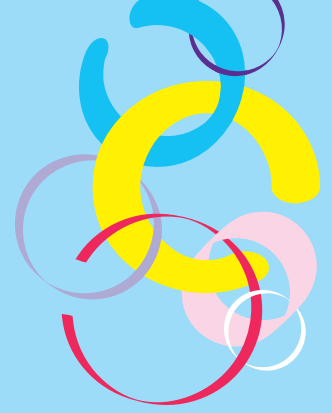

Wie kann Menschen mit Demenz ein barrierefreier Zugang zu Kunst und Kultur ermöglicht werden? Wie können Besuche für Betroffene, Angehörige und Begleiter/innen in Museen und Ausstellungsräumen gestaltet werden? Der Fachtag bietet eine Plattform für Information und Austausch zum Thema. Hintergründe, Projekte und Konzepte werden vorgestellt und diskutiert. Methoden und Formate in praxisorientierten Workshops erprobt.

## **PROGRAMM**

im Staatlichen Museum Ägyptische Kunst, Gabelsbergerstr. 35, 80333 München

**08.30 – 09.15 UHR ANMELDUNG**  
**09.15 – 09.45 UHR BEGRÜSSUNG**  
**09.45 – 12.00 UHR IMPULSE UND KAFFEEPAUSE**

### **Entwurf einer inklusiven Ästhetik**

Maximilian Dorner, Kulturreferat der Landeshauptstadt München,  
Kunst und Inklusion

### **Kunst und Demenz**

Prof. Dr. Hans Förstl, Klinik und Poliklinik für Psychiatrie und Psycho-  
therapie, Klinikum rechts der Isar, Technische Universität, München

### **Mit allen Sinnen, auch dort, wo ich lebe – Praxisbeispiele der künstlerischen und künstlerisch-therapeutischen Begleitung von Menschen mit Demenz innerhalb von Altersheimen**

Prof. Senta Connert, Leiterin des Aufbaustudiengangs Bildnerisches  
Gestalten und Therapie an der Akademie der Künste München

### **Aufgeweckte Kunst-Geschichten – Menschen mit Demenz auf Entdeckungsreise im Museum**

Prof. Karin Wilkening, Gastforscherin und wissenschaftliche Projekt-  
leiterin am Zentrum für Gerontologie der Universität Zürich

### **12.00 – 12.40 UHR DISKUSSION** **Zeit für die Kunst. Wie kann kulturelle Teilhabe gelingen für Menschen mit Demenz?**

Mit Gesprächspartner/innen aus verschiedenen Einrichtungen und  
Projekten, u.a.: KunstZeit – Führungen für Menschen mit Demenz,  
Theaterkollektiv „What you see is what you get“ im Museum Villa Stuck

**Moderation:** Ulrike Ostner, Bayerischer Rundfunk

### **13.00 – 14.00 UHR MITTAGSPAUSE** (individuell zu gestalten)

### **14.00 – 16.30 UHR PRAXISORIENTIERTE WORKSHOPS** Diese Workshops finden parallel in den beteiligten Museen statt.

**Workshop 1: Aufgeweckte Kunstgeschichten –  
Kreatives Geschichtenausdenken zu Gemälden**  
Prof. Karin Wilkening & Mariann Ganther

**Workshop 2: Musik zwischen Kunst und Therapie**  
Ute Rentmeister, Musiktherapeutin, kbo-Isar-Amper-Klinikum,  
München-Ost

**Workshop 3: Bewegungsbilder – Tanz und bildende Kunst**  
Anna Beke, Tänzerin, Choreografin, Theaterwissenschaftlerin,  
Kulturvermittlerin

### **Workshop 4: Weckworte – Als die Worte wecken lernten**

Lars Ruppel, deutscher Poetry Slam Meister

### **Workshop 5: Treffpunkt am gedeckten Tisch als Ort der Wiederkehr.**

**Methoden der künstlerischen und kunsttherapeutischen Begleitung**  
Prof. Senta Connert

### **17.00 – 18.00 UHR TAGUNGSABSCHLUSS**

im Staatlichen Museum Ägyptischer Kunst, Gabelsbergerstr. 35, 80333 München

### **Abschlussdiskussion und Workshoppräsentationen**

### **Veranstaltungsorte**

Der Fachtag beginnt und endet im Staatlichen Museum für Ägyptische  
Kunst. Die Workshops finden in den Ausstellungs- und Veranstaltungs-  
räumen folgender Museen statt: Staatliches Museum Ägyptische Kunst,  
Pinakothek der Moderne und Städtische Galerie im Lenbachhaus.

### **Informationen**

Weitere Informationen finden Sie ab November 2016 auf den Webseiten  
der beteiligten Museen und der Stiftung Pinakothek der Moderne u.a.  
[www.smaek.de](http://www.smaek.de), [www.stipimo.de](http://www.stipimo.de)

### **Anmeldung zum Fachtag**

Anmeldung mit dem Betreff: „KunstZeit. Fachtag“ unter Angabe von  
Namen und Institution per Mail an: [info@kunstvermittlung-muenchen.de](mailto:info@kunstvermittlung-muenchen.de)  
**Anmeldeschluss: 01.12.2016**

Bitte nennen Sie in Ihrer Anmeldung den Workshop (Priorität 1 und 2),  
an dem Sie teilnehmen möchten.

### **Kosten**

20 € pro Teilnehmer/in (ermäßigt für Studierende und alle  
Ermäßigungsberechtigten wie in den Museen 10 €)  
Bitte überweisen Sie nach Eingang der Anmeldebestätigung bis spätestens  
05.12.2016 die Gebühr auf folgendes Konto:  
Stiftung Pinakothek der Moderne,  
IBAN DE 12700 20270 58005 25332, BIC HYVEDEMMXX  
Verwendungszweck: Fachtag KunstZeit

### **08.12.2016, 18.00 UHR AUFTAKTVERANSTALTUNG ZUM FACHTAG** im Bayerischen Nationalmuseum, Prinzregentenstraße 3, 80538 München

**Get-together mit dem musikalischen Projekt für Menschen mit Demenz**  
Hr. August & Kollegen – Schlager und Chansons aus den 20er, 30er  
und 40er Jahren

Eintritt frei! Eine Anmeldung für die Auftaktveranstaltung ist nicht  
erforderlich!

KunstZeit beruht auf einem gemeinsamen Konzept der Bayerischen Staats-  
gemäldesammlungen und der Städtischen Museen und Kunstorte Museum  
Villa Stuck, Lenbachhaus und Artothek. Auf Initiative der Stiftung Pinako-  
thek der Moderne wird KunstZeit durch die freundliche Unterstützung der  
Josef und Luise Kraft-Stiftung ermöglicht.

Mit Unterstützung des Kulturreferates  
der Landeshauptstadt München



Landeshauptstadt  
München  
**Kulturreferat**